 <p>Universidad Andrés Bello® Conectar · Innovar · Liderar</p>	<b>Programa de Doble Titulación</b>
	Carrera: Ingeniería Comercial
	Kedge Business School
	Marseille - Bordeaux, Francia

### Descripción de la universidad

KEDGE Business School (KBS) está ubicada en la región de Marseille-Provence y Bordeaux-Aquitaine. Nace en Julio de 2013 de la fusión de BEM Management School (Bordeaux) y Euromed Management (Marseille). Posee una estrategia de desarrollo destinada a ofrecer a sus estudiantes las mejores perspectivas laborales en el medio económico. Esta institución es reconocida por su prestigio, la innovación de sus programas académicos, y por la implementación de plataformas tecnológicas en conjunto con empresas. KBS posee triple acreditación (AACSB, AMBA, EQUIS).

### Descripción del programa

El Programa de doble titulación permite a los estudiantes de Ingeniería Comercial obtener un Diplôme du Programme Grande Ecole en la KEDGE Business School (KBS) además del título profesional en UNAB. El programa se imparte en inglés.

Para ello es necesario cursar en KBS una cierta cantidad de cursos previamente acordados. Durante este período se debe mantener la condición de alumno regular en UNAB, debiendo continuar pagando el arancel y matrícula.

Este programa tiene una duración de un año académico (septiembre a mayo) más seis meses de practica al cabo del cual los estudiantes pueden tramitar su titulación en UNAB. Para iniciar el proceso de homologación/convalidación y posterior titulación en UNAB, el alumno debe haber aprobado todos los requisitos académicos en KBS.

## Grados Conferidos

Una vez cumplido con todos los requisitos de aprobación tanto en KEDGE como en UNAB, los grados conferidos serán:

Ingeniero Comercial UNAB	+	Diplôme du Programme Grande Ecole – Grade de Master
--------------------------	---	--

El Master KBS es un título profesional que no entrega grado académico.

El título Diplôme du Programme Grande Ecole Grade de Master de Kedge tiene como requisito para su emisión que el alumno se encuentre graduado en UNAB.

## Descripción general del Diplôme du Programme Grande Ecole

Componente		Descripción de actividad	Carácter	Modalidad	Duración	Lugar de realización
<b>1. Core Courses</b>	Managing in Complexity	Cursos obligatorios	Obligatorio	Online	1 semestre (El alumno solo puedes inscribir 2 core courses por semestre)	Francia
	Innovation and Entrepreneurship					
	Corporate Strategy					
	Human Resources Management					
	Finance	Equivalencia en UNAB				
	Marketing Management	Equivalencia en UNAB				
<b>2. Language Project</b>		Curso de francés	Optativo			
<b>3. Cursos electivos</b>		Depende de la mención seleccionada. El alumno debe cursar a lo menos 45 ECTS	Obligatorio	Presencial		
<b>4. Seminario internacional</b>		Seminario intensivo con un profesor internacional, luego del cual el alumno debe presentar un trabajo	Optativo		1 semana	
<b>5. Pro-act</b>		Trabajo donde el grupo debe crear un proyecto empresarial ficticio	Obligatorio	Presencial	1 semestre	
<b>6. Examen de inglés</b>		Aprobar el examen <b>TOEFL con 80 puntos</b> o el <b>TOEIC con 785 puntos</b>	Obligatorio			En Chile antes de iniciar el programa o en Francia una vez iniciado
<b>7. Internship (práctica)</b>		La evaluación la realiza el tutor de la empresa	Obligatorio		6 meses seguidos	En Francia o en otro país (incluido Chile)
<b>8. Sulitest</b>		Examen de conocimientos de desarrollo sustentable y responsabilidad social.	Obligatorio	Presencial		Francia
<b>9. Evaluación final Tesis de Master</b>		Los meses para presentarse a evaluación son <b>octubre y febrero</b> . Se debe realizar previa concertación de una cita	Obligatorio	Presencial o vía video conferencia		

## Proceso de Postulación

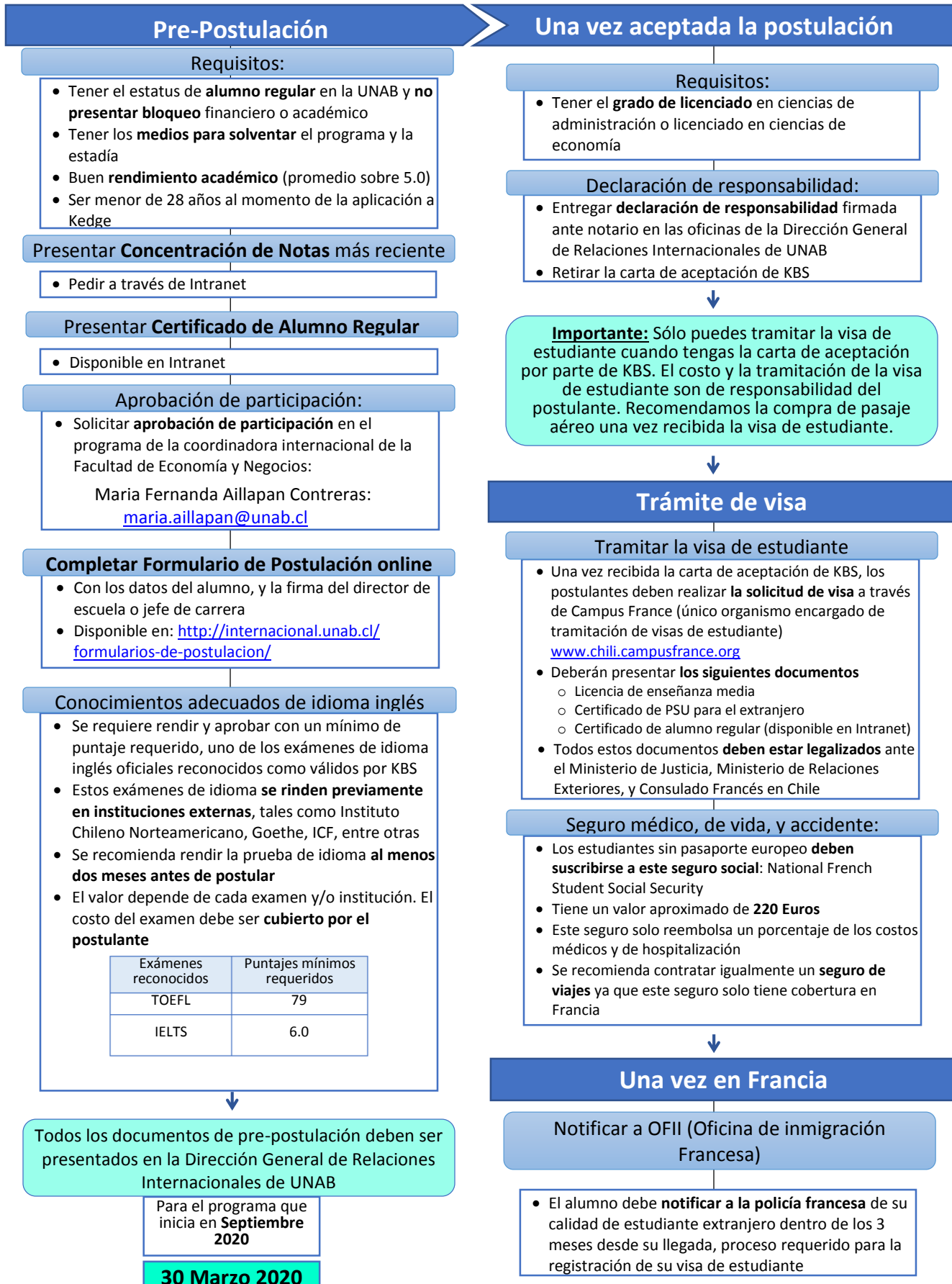

## Costos del Programa

Gracias a un convenio firmado entre UNAB y KBS, el estudiante **no deberá realizar un pago diferencial**, solo se requiere que **mantenga su condición de alumno regular** mientras dure el programa, esto implica, entre otras cosas, que **debe continuar pagando su matrícula y arancel en UNAB**, no existiendo un cobro adicional en KBS por conceptos académicos.

Los estudiantes serán responsables de todos los gastos personales, incluyendo alojamiento, manutención, transporte, libros, y gastos personales durante su estadía en el país anfitrión.

El costo del pasaje aéreo y trámites de visado deben ser cubiertos por el estudiante.

## Más información

Para responder tus consultas, mayor información o formularios de postulación dirígete a la Dirección General de Relaciones Internacionales, visita nuestra página web, o contáctanos al email o telefónicamente.

**Dirección:** República 206, segundo piso

El horario de atención es de 09:00 a 13:00 hrs. y de 15:00 a 18:00 hrs.

**Página web:** <http://internacional.unab.cl>

**Email:** [intercambio@unab.cl](mailto:intercambio@unab.cl)

**Teléfono:** +56 2 2661 5857